

弊社ならこの価格より  
**66%OFF**  
 ※オプション除く

見積明細書

見積日	物件No	提案No

(件名) サンプルプラン

商品名	パナソニックバスルーム FZ	部屋名	1階 浴室
-----	----------------	-----	-------

組合せ価格(=A+B+C) : **612,000円**

ベースプラン価格(A) : 612,000円

金額はメーカー希望小売り価格です。

シリーズ	ベースタイプ	サイズ	1 2 1 6	ドア勝手	AR
------	--------	-----	---------	------	----

部材別変更・追加差額 (B) : 0円

注1. 金額は、基本仕様からの「追加・変更」による差額となります。  
 注2. \*のついた項目は、基本仕様から「追加・変更」しています。

床	床：ミディアムホワイト(単色)(ささっと排水口) ドア位置移動：なし 断熱材：なし
浴槽	浴槽形状：アーチ浴槽 浴槽：FRP浴槽：ピュアホワイト ジェットバス：なし 浴槽ハンドル・排水栓：ホワイトハンドル：なし 排水栓：ヒートン栓 追焚穴加工+水受けトレイ：なし 浴槽パン：無し
風呂フタ エブロン	風呂フタ：巻きフタ 風呂フタフック：なし 3分割組みフタ：なし ピュアホワイト
壁	*壁柄：(AC)パラレルグリーン+(B)パラレルホワイト 壁高さ：H：2150(ドアH：2150) ドア位置移動：なし 全高カット：なし 勾配天井：なし 壁穴加工：有 断熱材：なし
天井	天井・換気設備：フラット天井/換気扇 断熱材：なし 勾配天井：なし
照明	サークルLED照明(1灯)
ドア	ドア：2枚折りドア(ホワイト) 全高カット：なし 壁高さ：H：2150(ドアH：2150)
カウンター	オーバルカウンター(ホワイト)
ミラー	シンプルミラー
収納棚	*ライトシェルフ(2段)(ホワイト)
収納テーブル	なし
洗い場水栓	洗い場側水栓(サーモ式)：ストレート壁付水栓(ホワイトハンドル) シャワー：ホワイトシャワーヘッド・ホワイトホース 水栓地域：一般地
浴槽側水栓	浴槽側水栓：なし 水栓地域：一般地
裏配管	浴槽下接続 裏配管Aなし
スライドバー	シャワーフック(ホワイト・グレー) シャワーホースフック：なし
タオル掛け	タオル掛けA
フリーサイズ窓枠	なし

オプション (C) : 0円

# 見積明細書

見積日	物件No	提案No

**Panasonic**

担当者

出力日:

## (件名) サンプルプラン

No	デザイン	品番	品名	サイズ(m/m)	数量	単価	金額	備考	
	<b>バスルーム</b>								
	<b>■ パナソニックバスルーム FZ</b>								
	<b>1階 浴室 パナソニックバスルーム FZ 1216 AR 【2018年8月(受注開始)】</b>								
		プラン品番: BHF7AR111C11D13MNF1D42F1G1E11L2ANU13N7N2NN							
		GTG1AX	床関連品番		1	100,000	100,000	*	
		ミディアムホワイト(単色)(ささっと排水口)							
		GTG71YPW1R	FRP アーチ浴槽: ピュアホワイト		1	76,000	76,000	*	
		GTG71BMN11E	巻きフタ: 1150用		1	8,000	8,000	*	
		GTG1BX	エプロン関連品番		1	25,000	25,000	*	
		ピュアホワイト							
		GTG2AX	壁関連品番		1	182,500	182,500	*	
		(AC)パラレルグリーン+(B)パラレルホワイト/H:2150(ドアH:2150)							
		GTG3AX	天井関連品番		1	55,000	55,000	*	
		フラット天井/換気扇/断熱材:なし							
		GTG9GVL2670	サークルLED照明:電球色		1	22,000	22,000	*	
		GTG42C4WU	2枚折戸:ホワイト H2150		1	55,000	55,000	*	
		GTG6MBA	鏡:シンプルミラー		1	4,500	4,500	*	
		GTG9GVJ2042	収納棚:ライトシェルフ 2段 ホワイト		1	4,500	4,500	*	
		GTG6AX	カウンター関連品番		1	21,000	21,000	*	
		オーバルカウンター(ホワイト)							
		GTG9S1813Y	ストレート水栓:ホワイト		1	44,500	44,500	*	
		GTGM43BA47R1	壁裏配管R 壁付水栓		1	10,000	10,000	*	
		GTGM06K4KNZ1	配管回り止プレート		1	1,000	1,000	*	
		GTG9Z045796A	シャワーフック:ホワイト		1	1,500	1,500	*	
		GTG9GN6147	タオル掛け:Aタイプ		1	1,500	1,500	*	
	このプランは出荷時の器具取付用壁穴加工は有りです。発注時に壁穴加工をご確認ください。								
							<b>(小計) 612,000</b>		
							<b>(商品小計) 612,000</b>		

# 見積明細書

見積日	物件No	提案No

Panasonic

(件名) サンプルプラン

担当者

出力日:

No	デザイン	品番	品名	サイズ(m/m)	数量	単価	金額	備考
商品合計						( 税 抜 )	612,000	
総合計						( 税 抜 )	612,000	



※上記画像はCGIによるイメージ画像です。取付器具・機器の形状及び色柄などは実際の仕様と異なる場合がございます。ショールームなどで現物をご確認いただくことをお勧めいたします。

**サイズ**

1216  
0.75坪サイズ

**ドア勝手**

AR

**エプロン**

ピュアホワイト

**排水栓**

ヒートン栓

**浴槽**

FRPアーチ浴槽  
ピュアホワイト

**床**

単色ミディアムホワイト  
ささっと排水口仕様

**壁柄**

ACパラレルグリーン  
+パラレルホワイト

**天井・換気設備**

フラット天井

換気扇(100V)

**ドア**

2枚折りドア(ホワイト)

浴室側  
ハンドル

**洗い場側混合水栓**

ストレート壁付水栓  
(ホワイトハンドル)

**照明**

サークルLED照明 1灯  
(電球色)

**ミラー**

シンプルミラー

**特長1**

**スミピカフロア**  
床のスミに目地がないので、汚れがおとしやすい。

しっかりお掃除したつもりでも、目地にカビが生えやすかった浴槽のスミ。スミピカフロアは、床の端が立ち上がっているから、防水性に優れています。水が入り込まず、汚れがたまりにくいので、キレイが続きます。さらに、目地が同方向に揃ったグリッドパターンの床はスポンジを滑らせやすく、拭き掃除もラクラク。

おそうじラクラク

**特長2**

**スキットドア**  
お掃除性と換気性能を両立したドアをラインナップ。

換気口がドアの上にあるから、汚れにくい。今までのドアは、面材まわりのパッキンや換気口の部分に汚れが付きやすい状態でした。スキットドアはパッキンをなくし、換気口を水のかかりにくいドア上部に移動。汚れにくく、おそうじラクラクです。

おそうじラクラク

入った空気がドアに沿うように下流れて、浴室全体を換気します。

**特長3**

ホワイト ブラック  
オーバルカウンター (ホワイト)

ホワイト グレー  
シャワーフック  
樹脂ヘッド水栓の場合: ホワイト、  
メタルヘッド水栓の場合: グレー

収納棚  
ライトシェルフ(ホワイト)  
(2段)

タオル掛けA

組合せ部材一覧表

平面図

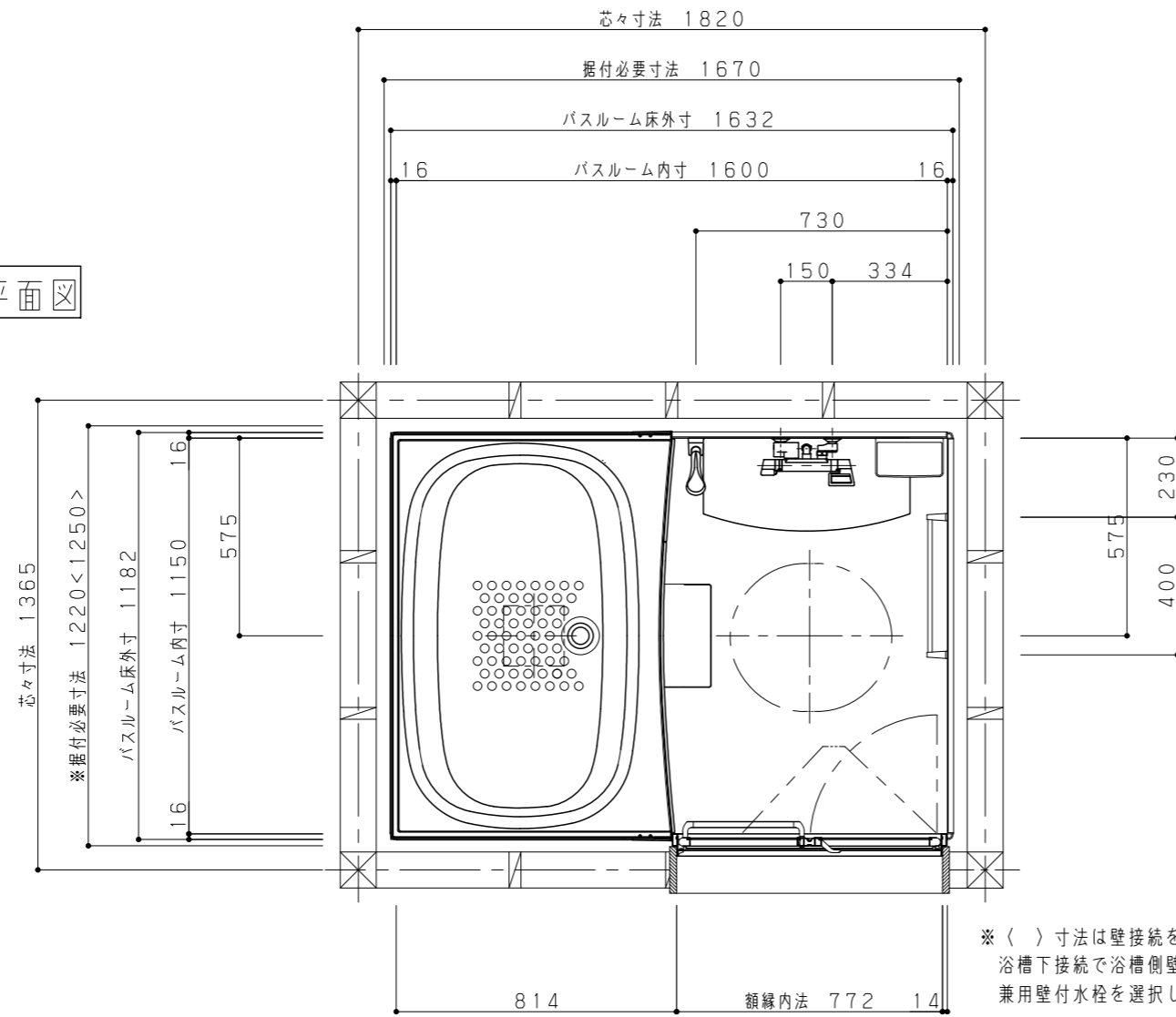

※ 〈 〉 寸法は壁接続を選択した場合と、浴槽下接続で浴槽側壁付水栓または兼用壁付水栓を選択した場合です。

No	品名	品番	数	仕様
1	床	GTG1AX	1	ミディアムホワイト 単色 ささっと排水口
2	エプロン	GTG1BX	1	ビュアホワイト
3	カウンター	GTG6AX	1	オーバルカウンター 色：ホワイト
4	壁	GTG2AX	1	正面パネル：パラレルグリーン 周囲パネル：パラレルホワイト
5	天井	GTG3AX	1	化粧鋼板製 換気扇
6	アーチ浴槽	GTG71YPW1R	1	FRP浴槽 浴槽容量：240L ヒートン栓 色：ビュアホワイト
7	ドア	GTG42C4WU	1	2枚折りドア ホワイト
8	鏡	GTG6MBA	1	シンプルミラー
9	ライトシェルフ	GTG9GVJ2042	1	樹脂製 ホワイト 2個入
10	照明	GTG9GVL2670	1	サークル照明 LED電球色
11	混合水栓	GTG9S1813Y	1	カバー水栓・ストレート水栓本体共通 ホワイトヘッド ホワイトハンドル ホワイトホース
12	風呂フタ	GTG71BMN11E	1	巻きフタ
13	タオル掛A	GTG9GN6147	1	ステンレス製 L=400mm ブラケット部：樹脂製
14	壁裏配管	GTGM43BA47R1	1	床下接続用 接続口G1/2
15	シャワーフック	GTG9Z045796A	1	ホワイト
16	補強プレート	GTGM06K4KNZ1	1	

主な仕様

- ・基本商品 パナソニックバスルーム FZ
- ・同梱部品
  - 排水トラップ 樹脂製 封水50mm 接続口：50A (バス兼用トラップ)
  - 排水管 塩ビ製 50A 先端カット
  - 換気設備 換気扇 100V RL3716

1	換気扇 (以降接続設備・電気工事)
2	ジョイントボックス (以降接続・電気工事)

フロア：01 部位：浴室

Panasonic

名称 サンプルプラン

作図日：

図名 パナソニックバスルーム FZ 1216 AR 【2018年8月】  
縮尺：1/20

代理店様名 (ご担当)	( )	担当
販売店様名 (ご担当)	( )	提案NO.

A方向

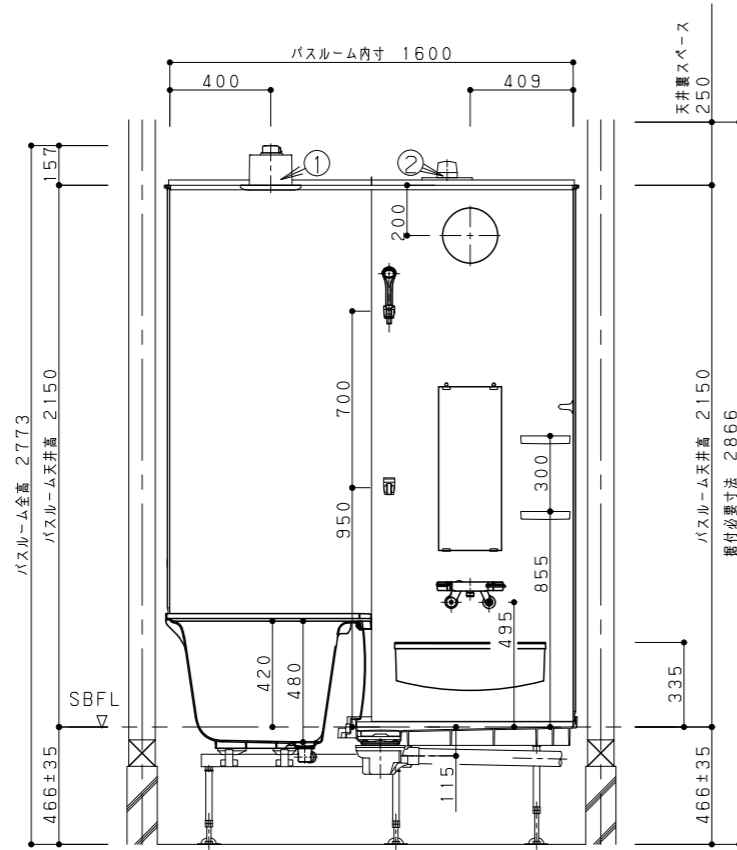

B方向

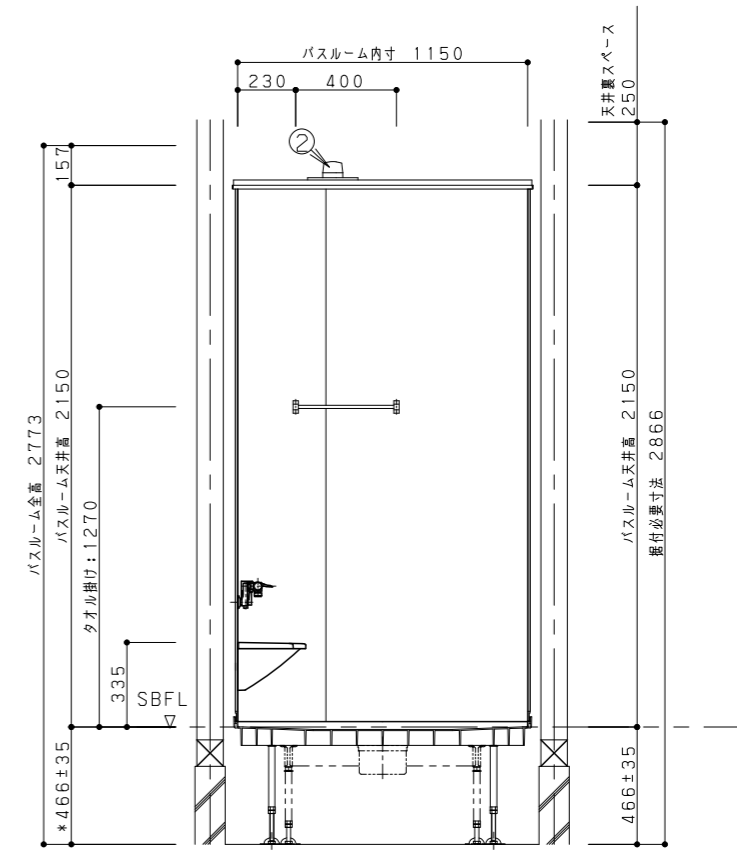

C方向

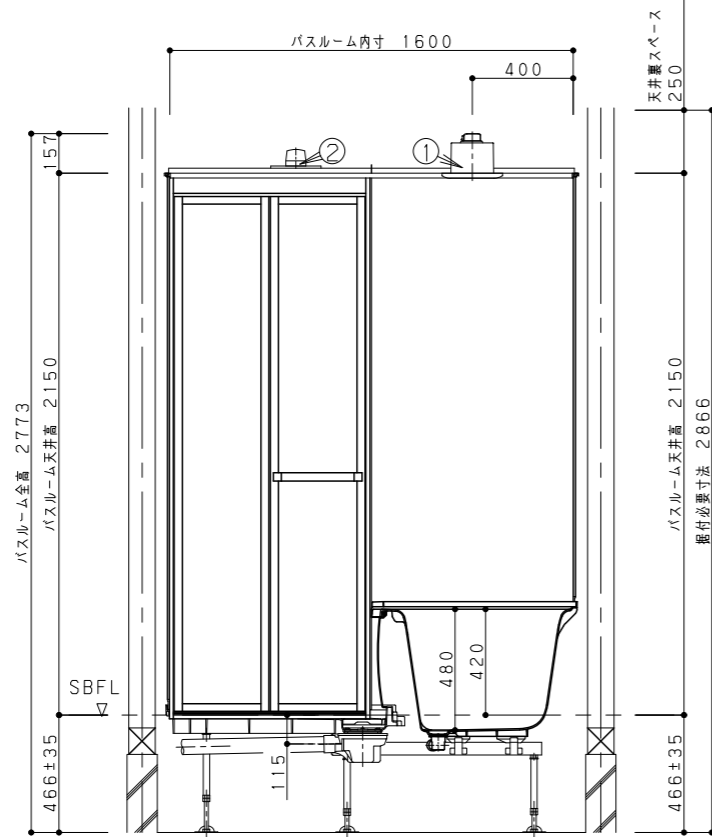

D方向

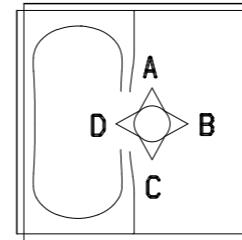
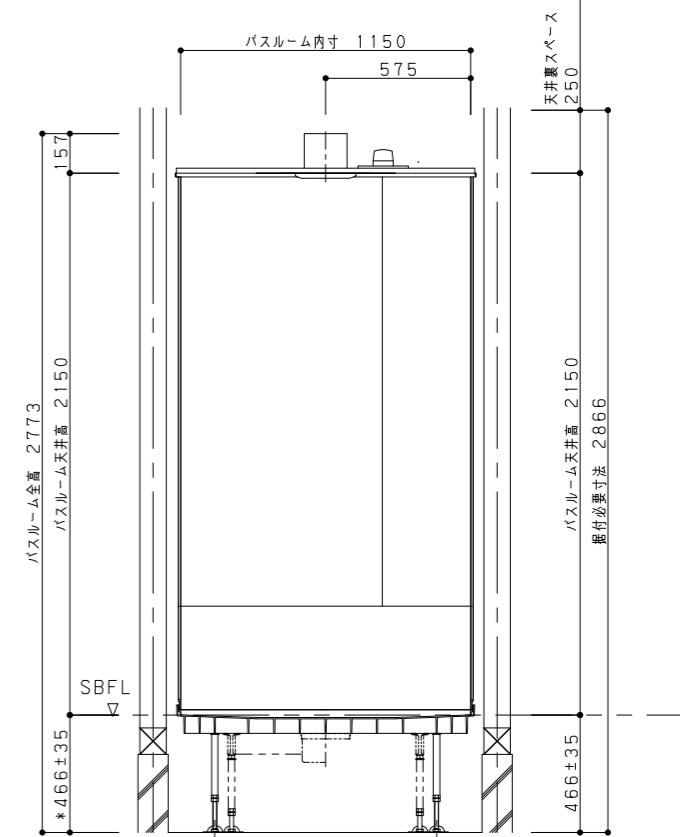

707: 01 部位:

浴室

Panasonic

名称 サンプルプラン

作図日:

図名 パナソニックバスルーム FZ 1216 AR 【2018年8月】  
縮尺: 1/30

代理店様名 (ご担当)	( )	担当
販売店様名 (ご担当)	( )	提案NO.

追焚穴加工位置

- 注1) 穴開け可能範囲は図の斜線部分です。  
 ( ) 寸法は工場加工の場合の穴位置です。  
 注2) 追焚釜の穴開けは、必ず浴槽据え付け前に行ってください。  
 注3) 水受けトレイは穴開け加工部に取り付きます。(水受けトレイ有選択時)  
 注4) 自然循環釜(2穴開け)は設置できません。  
 注5) 追焚釜の穴開け後の切り粉は、水ふきなどできれいにふき取ってください。  
 注6) 浴槽パン仕様の場合はA部に追焚き金具の取付はできません。  
 (浴槽パンと浴槽の間にスペースがない為)

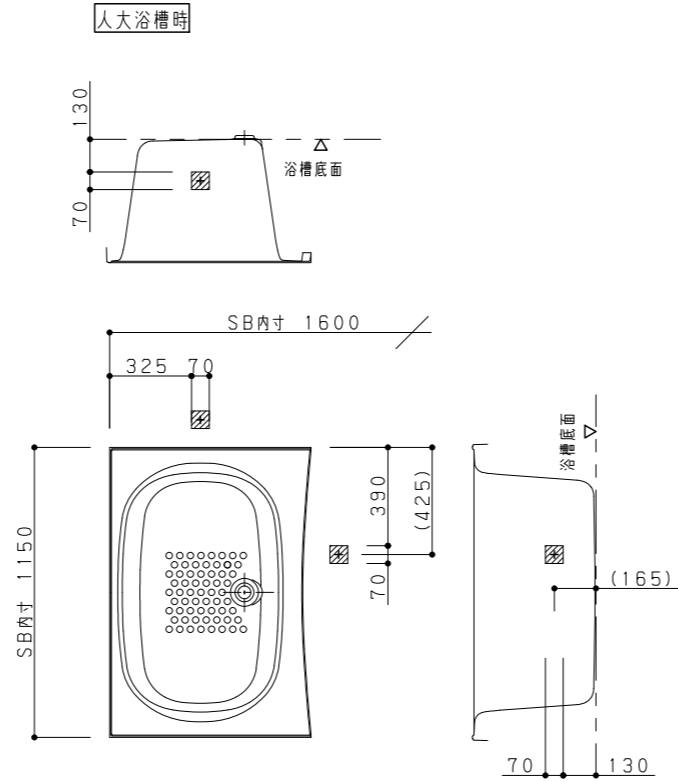

アクアマール・FRP浴槽時

※浴槽パン仕様の場合はA部加工不可です。

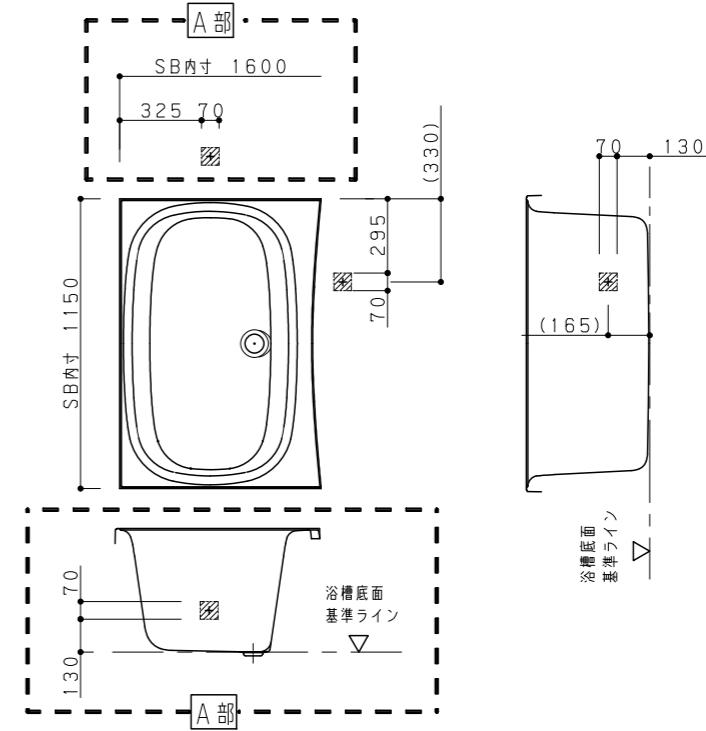

床支持・排水管接続位置

- ・排水管は (A) (B) (C) いずれの方向にも取り出しができます。事前打合せによりご決定ください。
- ・ は排水管取出可能範囲です。
- ・基礎に配管けり出し部とは別にメンテナンス用開口 (W600以上) を設けてください。
- ・付属の排水管以降の接続は、設備工事をお願いします。
- ・SB側に排水トラップがついていますので、排水管接続以降にトラップは設けしないでください。

- ・排水管 (VU50) は1/50勾配となっております。
- ・E寸法=据付に必要なクリアランスを示す。
- ・〈 〉寸法は壁接続を選択した場合と、浴槽下接続で浴槽側壁付水栓または兼用壁付水栓を選択した場合です。

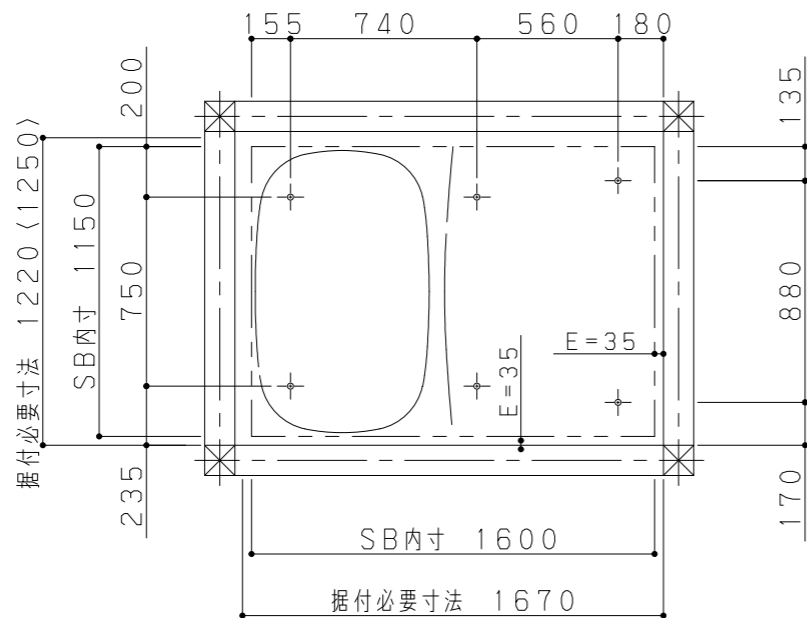

床支持位置図

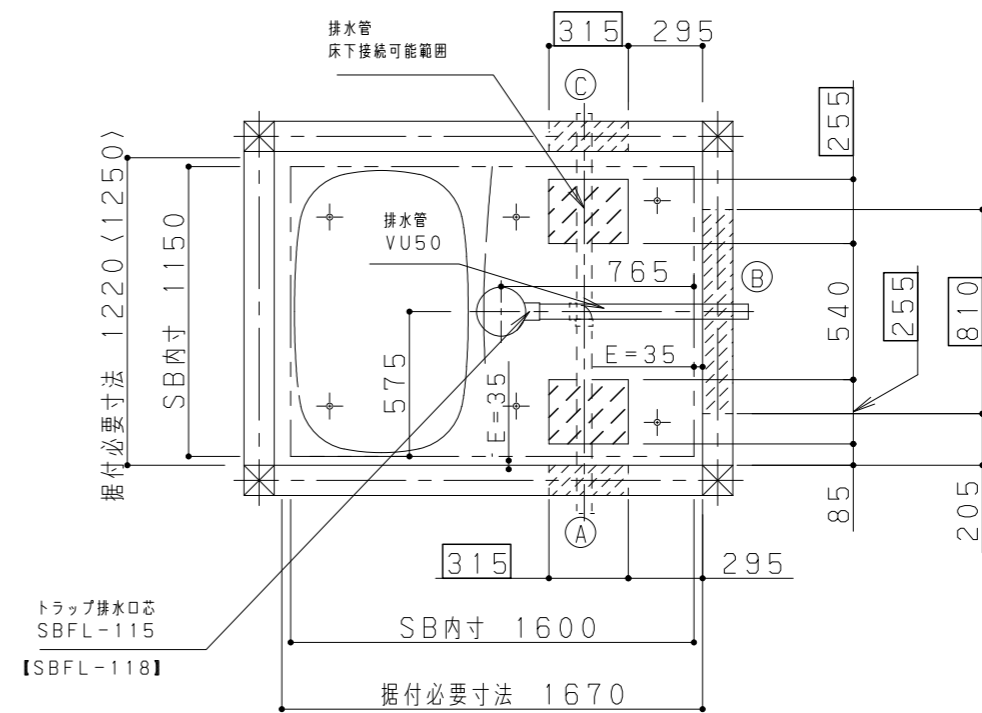

排水管けり出し/排水管おとし可能位置

フロア: 01 部位:

浴室

Panasonic

名称 サンプルプラン

作図日:

図名 パナソニックバスルーム FZ 1216 AR 【2018年8月】  
縮尺: 1/30 1/30

代理店様名 (ご担当) ( )  
販売店様名 (ご担当) ( )

担当 ( )  
提案NO. ( )

事前立ち上げ配管位置

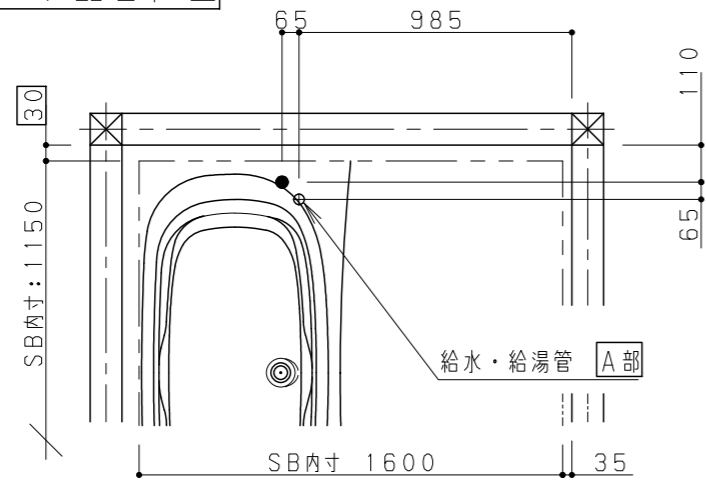

※本図の立ち上げ配管位置およびSB床パン納まり位置はSB標準納まりによるものです。現場により異なる場合がありますのでご注意ください。

※ ●は給湯管位置を示します。

A部詳細図

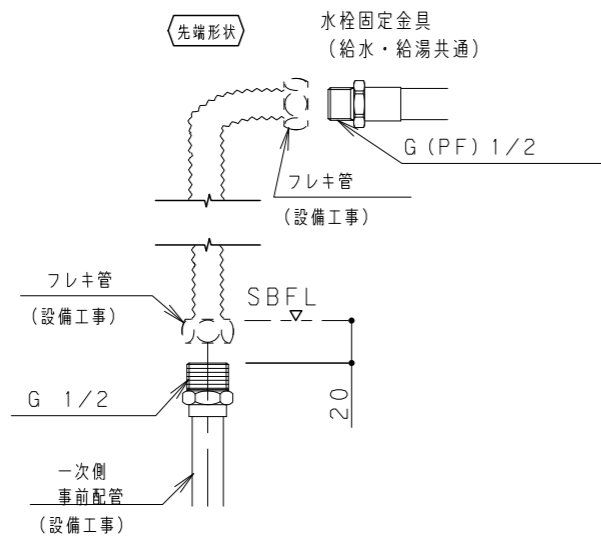

配管仕様

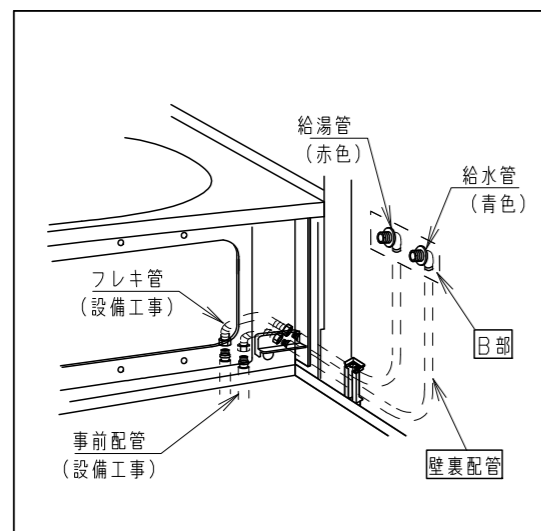

フロア：01 部位：浴室

Panasonic

名称 サンプルプラン

作図日：

図名 パナソニックバスルーム FZ 1216 AR 【2018年8月】  
縮尺：1/20

代理店様名 (ご担当) ( )

担当

販売店様名 (ご担当) ( )

提案NO.



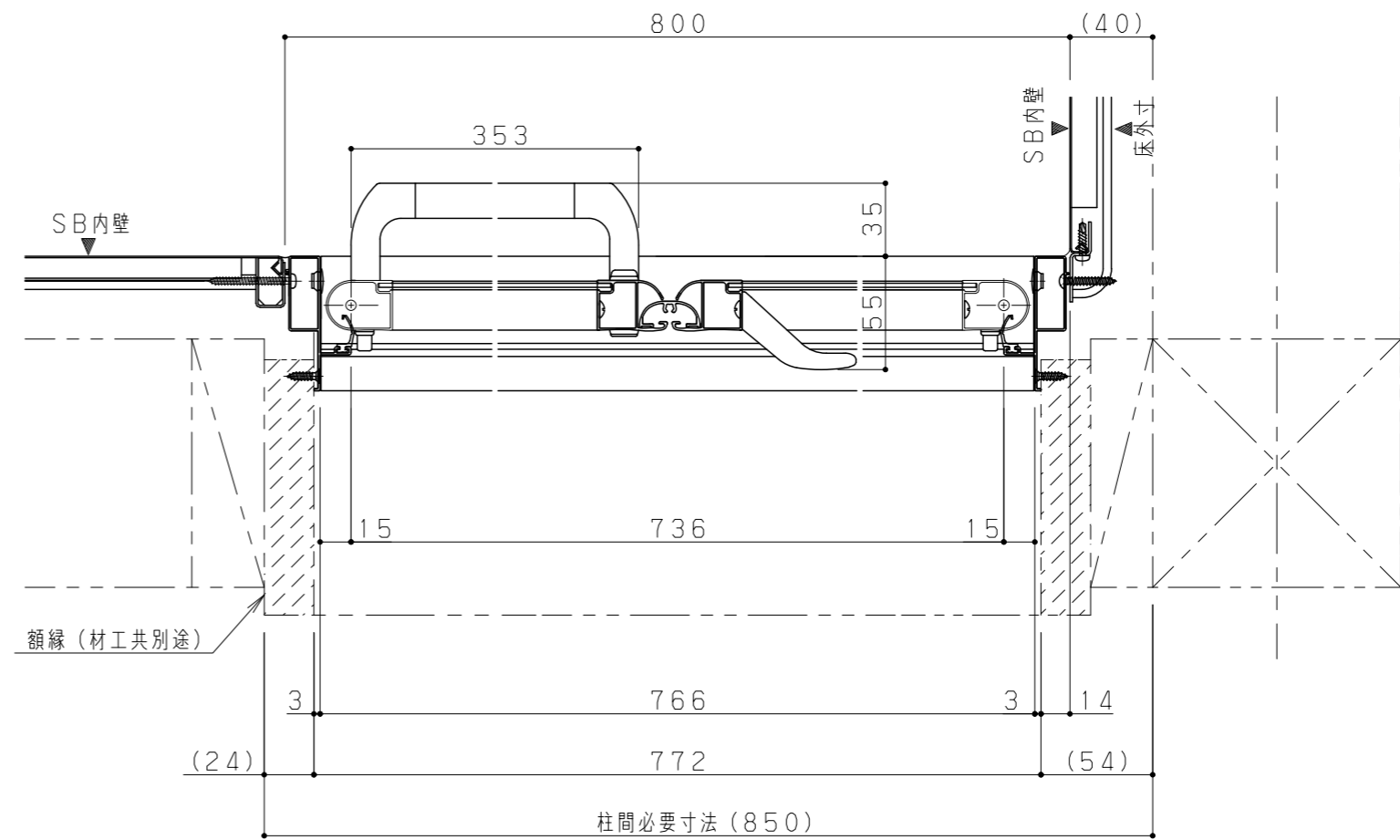
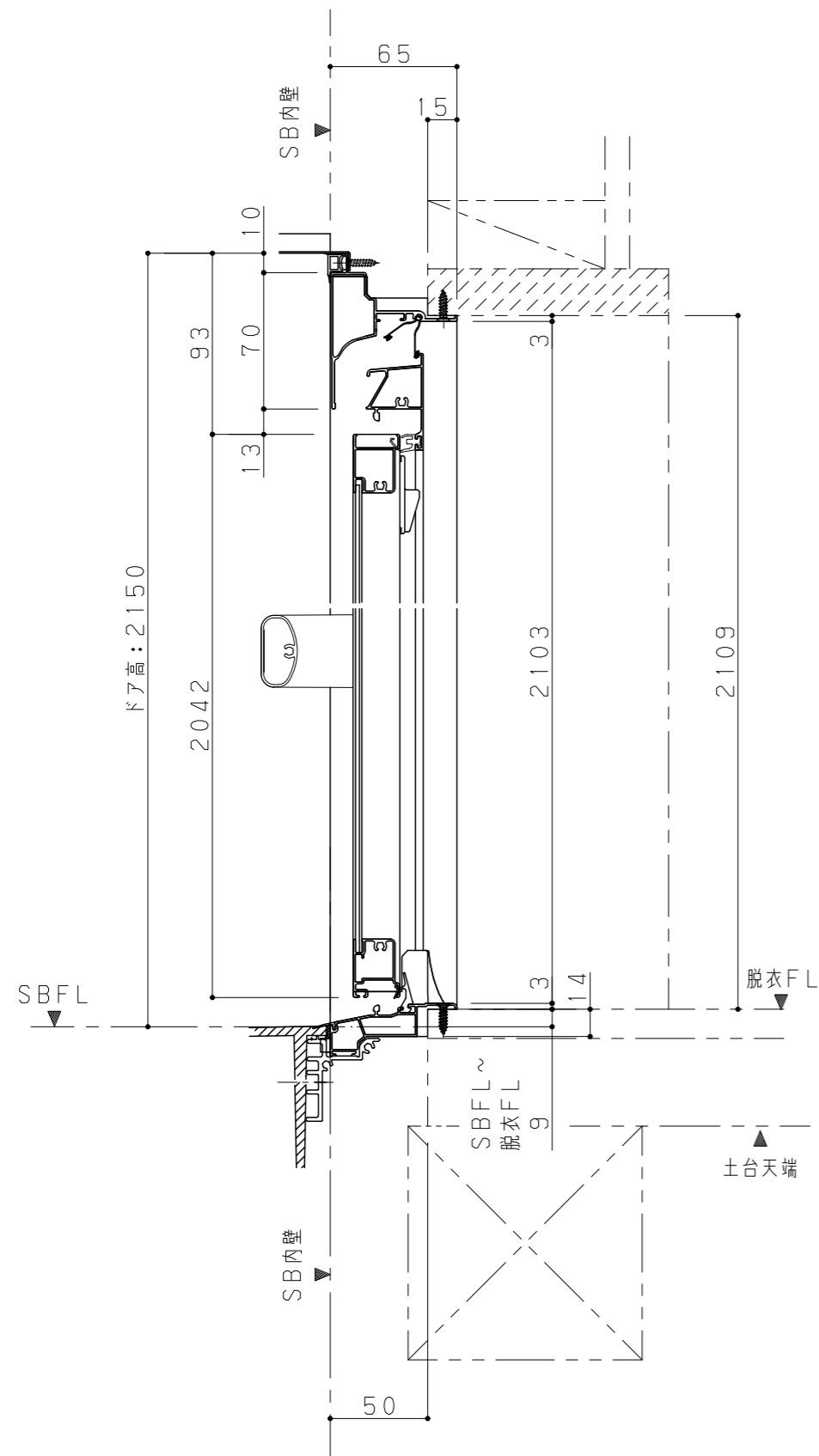

ドア有効開口寸法：679mm

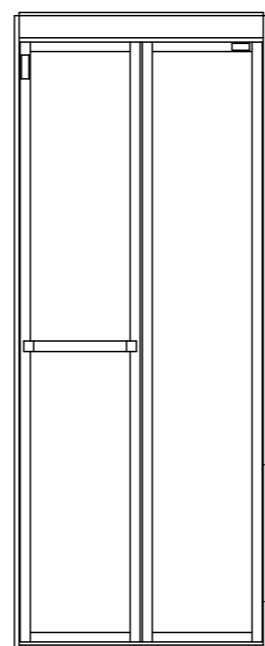

※本図は、AR (BL) 勝手を表します。  
AL (BR) 勝手の際は、本図と対象になります。

Panasonic

名称 サンプルプラン

作図日：

図名 パナソニックバスルーム FZ 1216 AR 【2018年8

代理店様名 (ご担当)

( )

担当

販売店様名 (ご担当)

( )

提案NO.

リクエストNo：

換気扇

(1623・1624サイズ 以外:RL3716)

■外形寸法図

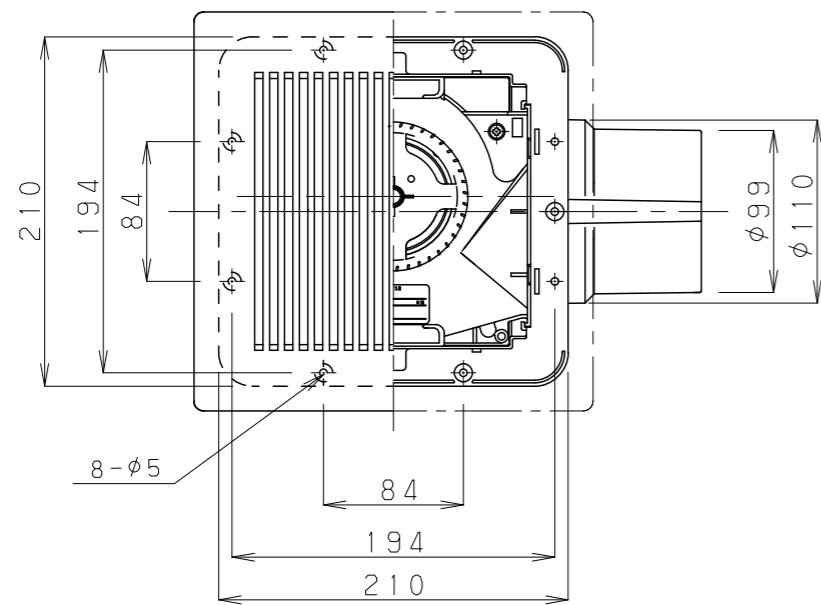
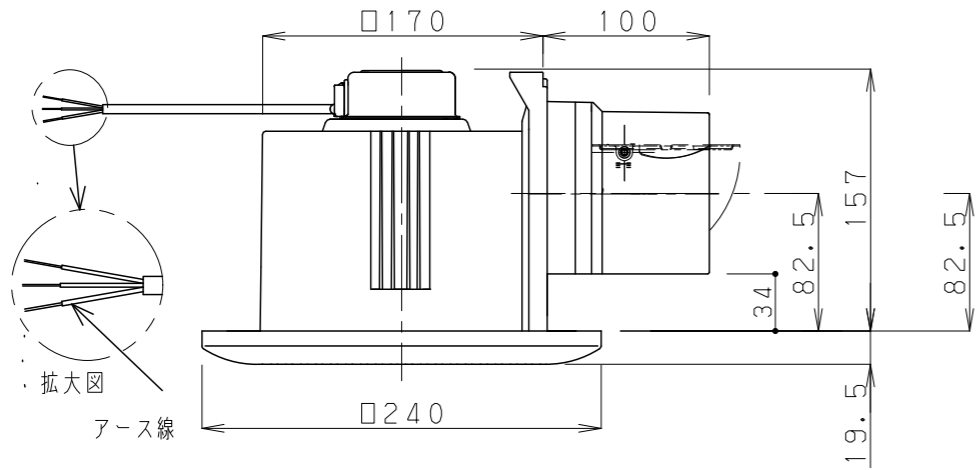

※24時間換気にご使用の場合はスイッチに「24時間連続運転して下さい」と表示したラベル(商品に付属)を貼付けしてください。

■使用上のご注意

- ・ドアを急速に開閉すると、風圧シャッター(逆流防止部品)が働き、音が発生場合があります。(異常ではありません)
- ・入浴後は乾燥するまで運転をしてください。(運転中に換気扇内に発生した結露水がさびの原因になります。)

■使用上のご注意

- ・取り付け可能なバスルームサイズ:1623・1624サイズ 以外

■電気結線図

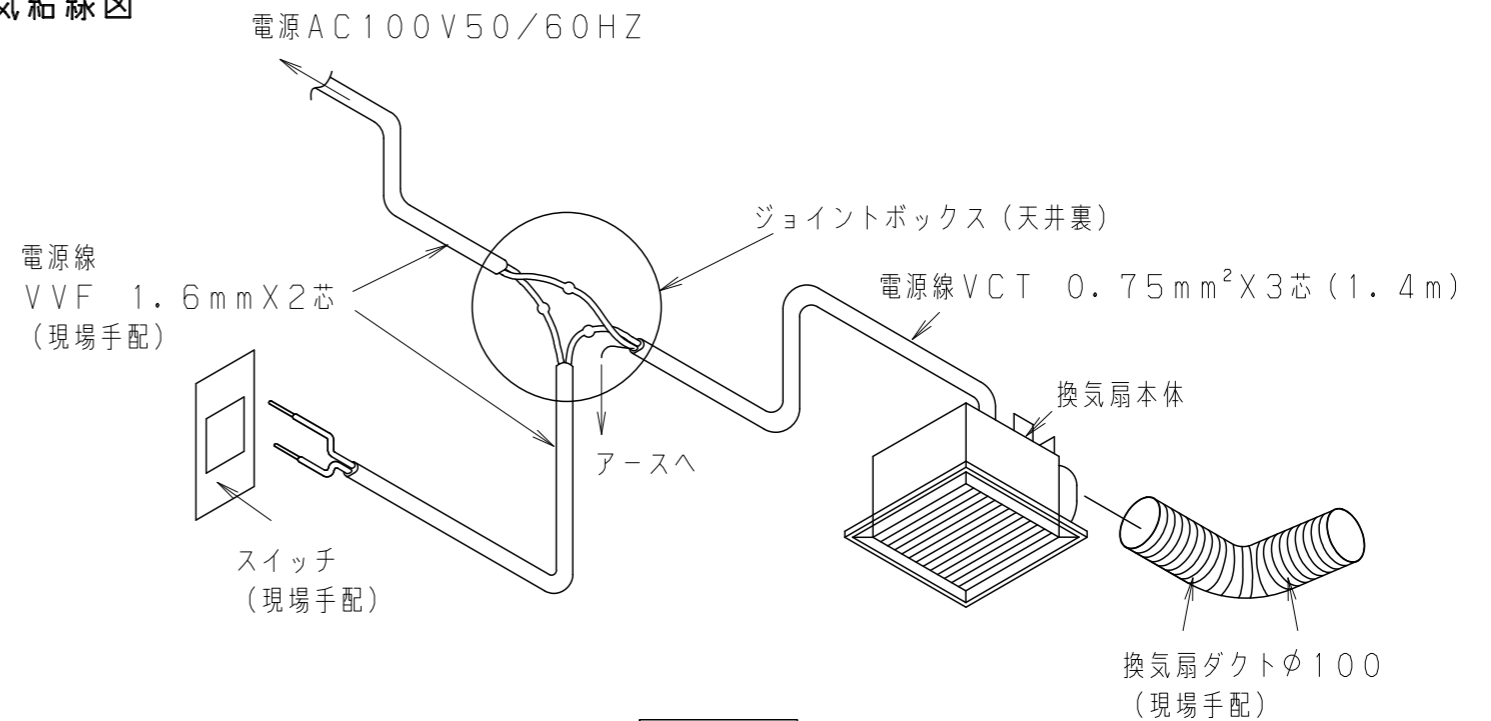

仕様

定格	1φ 100V	
機能	排気	
周波数(Hz)	50	60
消費電力(W)	8.0	8.5
電流(A)	0.080	0.085
風量(m³/h)	85	85
騒音(dB)	27.5	27.5
質量(Kg)	1.4	
埋込寸法	□177mm	
通用パイプ:呼び径	φ100	
電動機形式	2極開放形コンデンサー誘導電動機	
時間定格	連続	
絶縁階級	E種	
捲線温度上昇	75k以下	
基準周囲温度	-10~40°C	
絶縁抵抗	1MΩ以上(DC500V)	
耐電圧	AC 1000V 1分間	

(注)測定数値は静圧0Pa(mmH<sub>2</sub>O)におけるものです。  
\*測定は日本工業規格(JIS C9603)の方法によるものです。

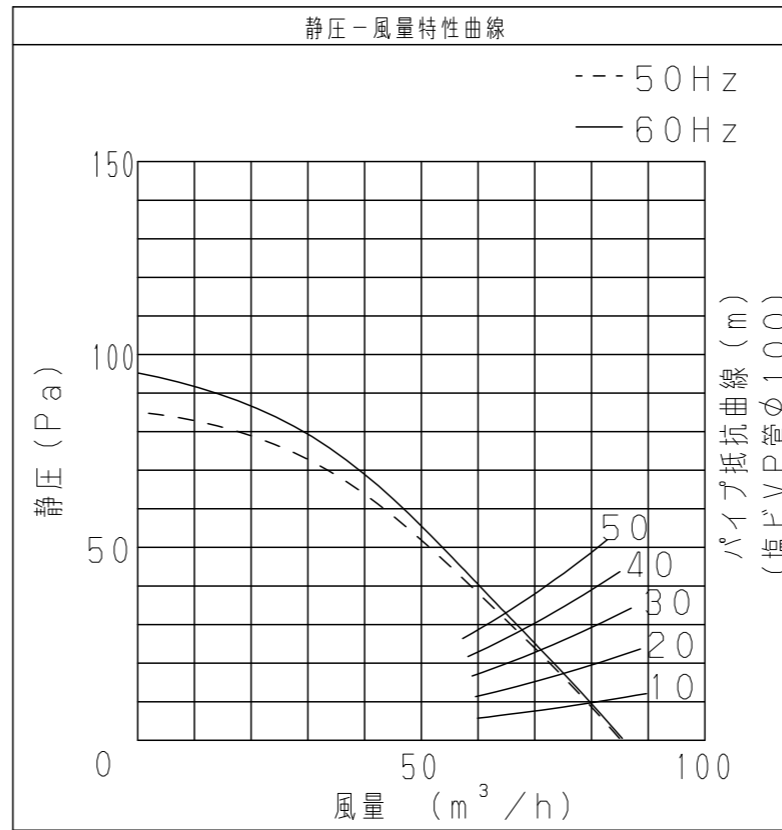

Panasonic

名称 サンプルプラン

作図日:

図名 パナソニックバスルーム FZ 1216 AR 【2018年8

代理店様名(ご担当)

( )

担当



販売店様名(ご担当)

( )

提案NO.

リクエストNo:

# 天井伏図

※図面はR勝手。L勝手は左右対称になります。  
 ※ はジョイントボックス取付け板を表します。  
 ※ はダウンライトの位置を表します。  
 ※浴室照明制御ボックスはバスホテル用になります。

## 1216サイズ

フラット天井

### 開口あり仕様

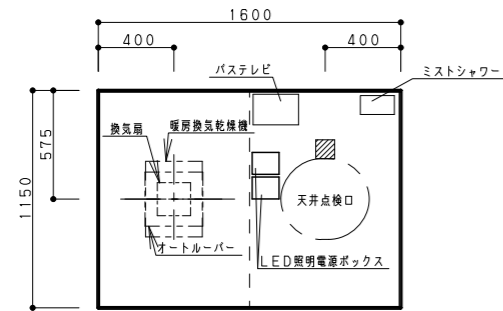

### 開口なし仕様

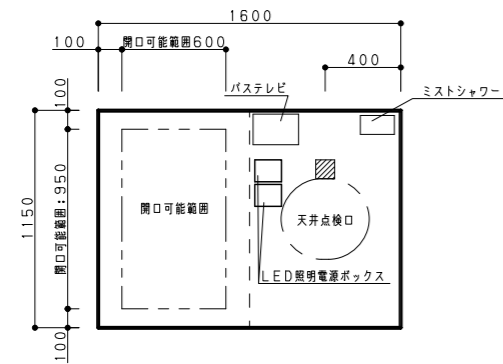

開口位置により制御ボックス等の配置は、現場にて対応ください。

東京ガス開口

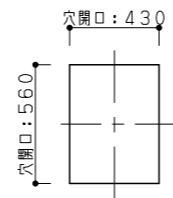

天井開口

大阪ガス開口

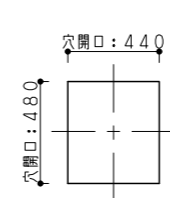

天井開口

オートルーパー暖房換気乾燥機

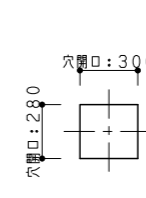

天井開口

暖房換気乾燥機

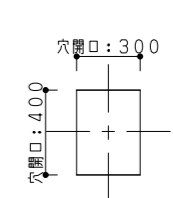

天井開口

換気扇

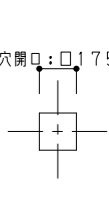

天井開口

Panasonic

名称 サンプルプラン

作図日:

図名 パナソニックバスルーム FZ 1216 AR 【2018年8

代理店様名 (ご担当)

( )

担当

販売店様名 (ご担当)

( )

提案NO.

リクエストNo:

# 壁パネル開口範囲

※壁パネル3枚にまたいでの窓開口はできません。  
(正面・背面側)

※下図の範囲をこえて開口すると、壁パネルの破損の原因となりますのでお避けください  
※窓の下に握りバーを取り付ける場合、壁開口はSBFL+730以上にしてください。

● 1枚パネルへの開口  
( ) はハイパネル仕様の場合

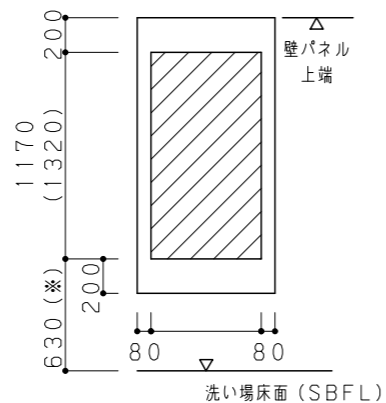
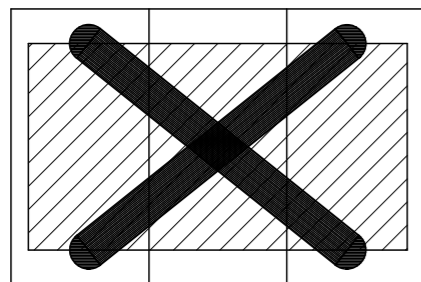

● 2枚パネルへの開口  
( ) はハイパネル仕様の場合

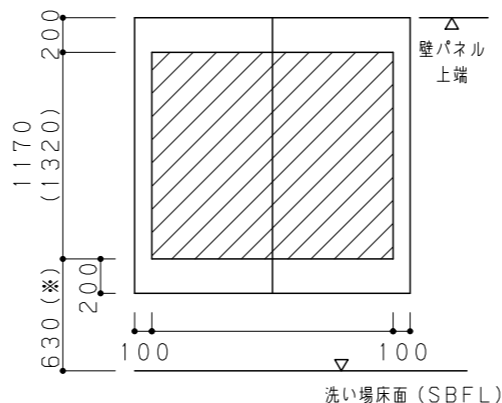

勾配天井の場合

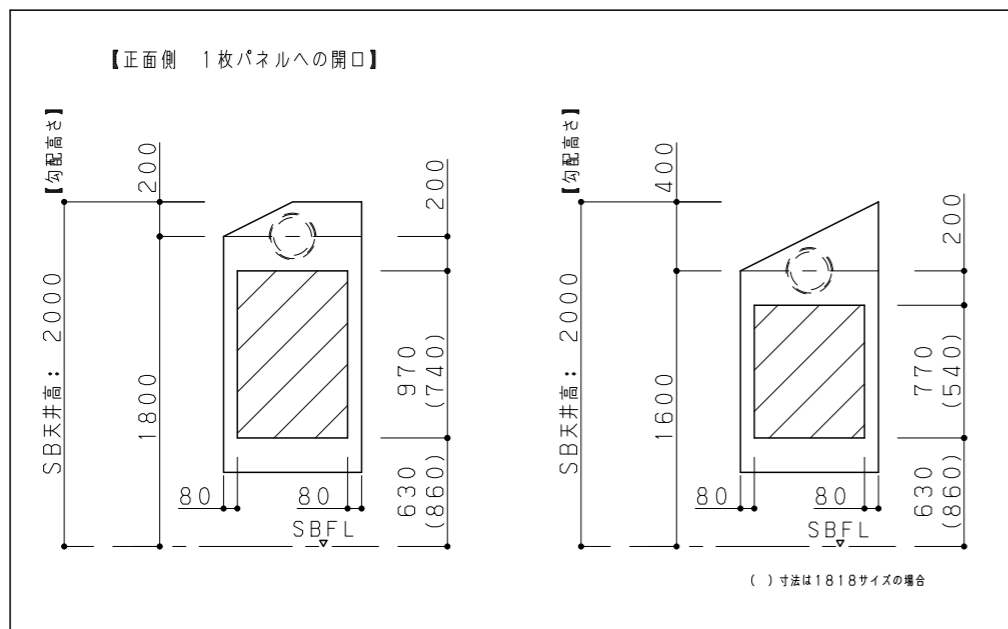

# 搬入経路 最大製品寸法

(製品サイズ)

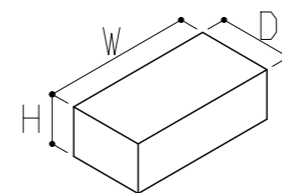

(2回曲げの場合)

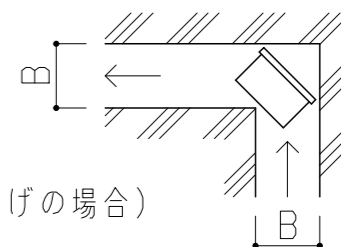

(1回曲げの場合)

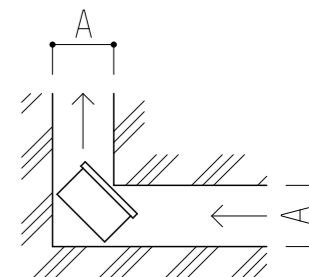

サイズ		部位	W (mm)	D (mm)	H (mm)	質量 (kg)	A寸法 (mm)	B寸法 (mm)
1621	アーチ浴槽	洗い場床パン	1635	1430	150	49	620 (660)	700 (700)
		浴槽	1635	820	600	35		
		浴槽パン	1645	735	600	22		
	エスライン浴槽	洗い場床パン	1635	1430	150	49		
		浴槽	1635	830	600	35		
		浴槽パン	1645	735	600	22		
1818 1618	アーチ浴槽	洗い場床パン	1635	1180	150	40	620 (660)	700 (700)
		浴槽	1635	820	600	35		
		浴槽パン	1645	735	600	22		
	エスライン浴槽	洗い場床パン	1635	1180	150	40		
		浴槽	1635	830	600	35		
		浴槽パン	1645	735	600	22		
1616	アーチ浴槽	洗い場床パン	1635	980	150	36	620 (660)	700 (700)
		浴槽	1635	820	600	35		
		浴槽パン	1645	735	600	22		
	エスライン浴槽	洗い場床パン	1635	980	150	36		
		浴槽	1635	830	600	35		
		浴槽パン	1645	735	600	22		
1216	アーチ浴槽	洗い場床パン	1185	980	150	25	620 (660)	700 (700)
		浴槽	1185	830	600	27.5		
		浴槽パン	1195	735	590	17		

※ ( ) 内寸法は、浴槽パン仕様時を示す。  
 ※浴槽パン寸法は、保温材を含みます。  
 ※最大部位は、下記のようになります。  
 浴槽パン無：浴槽  
 浴槽パン有：浴槽パン

Panasonic

名称 サンプルプラン

作図日:

図名 パナソニックバスルーム FZ 1216 AR 【2018年8

代理店様名 (ご担当)

( )

担当

販売店様名 (ご担当)

( )

提案NO.

リクエストNo:

# 床下空間図 (1216・1316サイズ)

アジャスターボルト設置

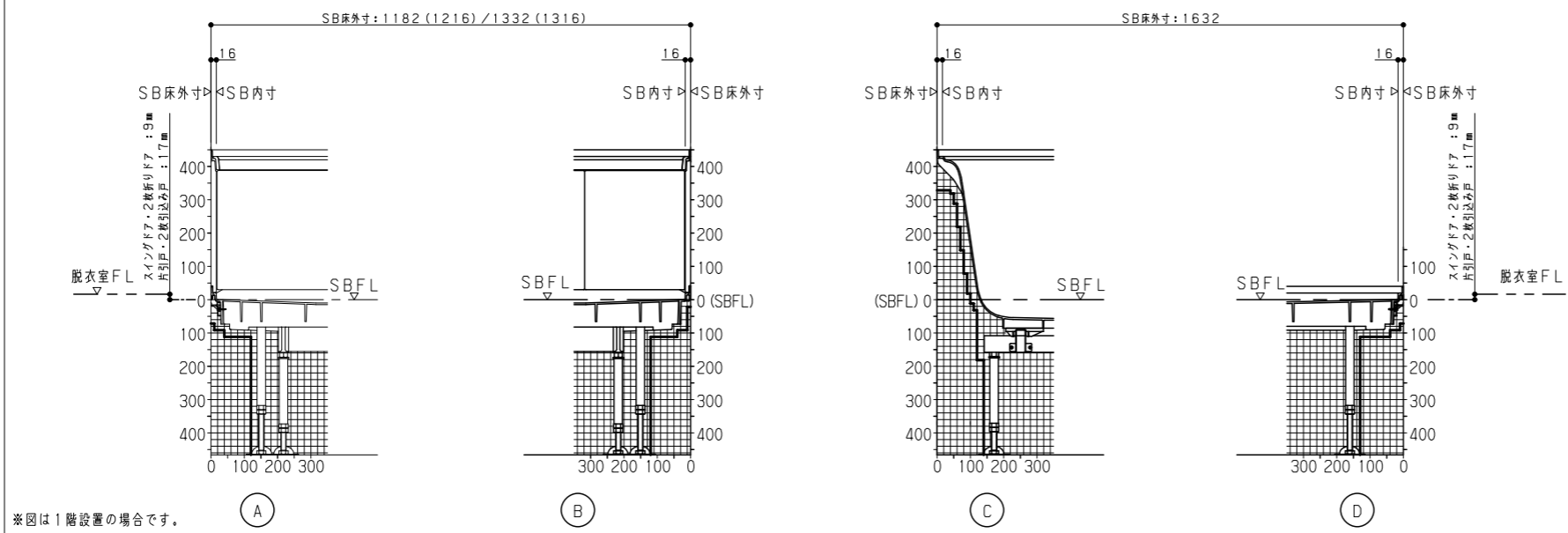

専用加木台

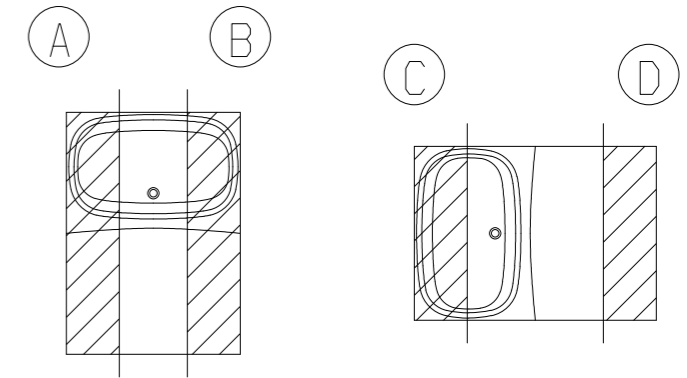
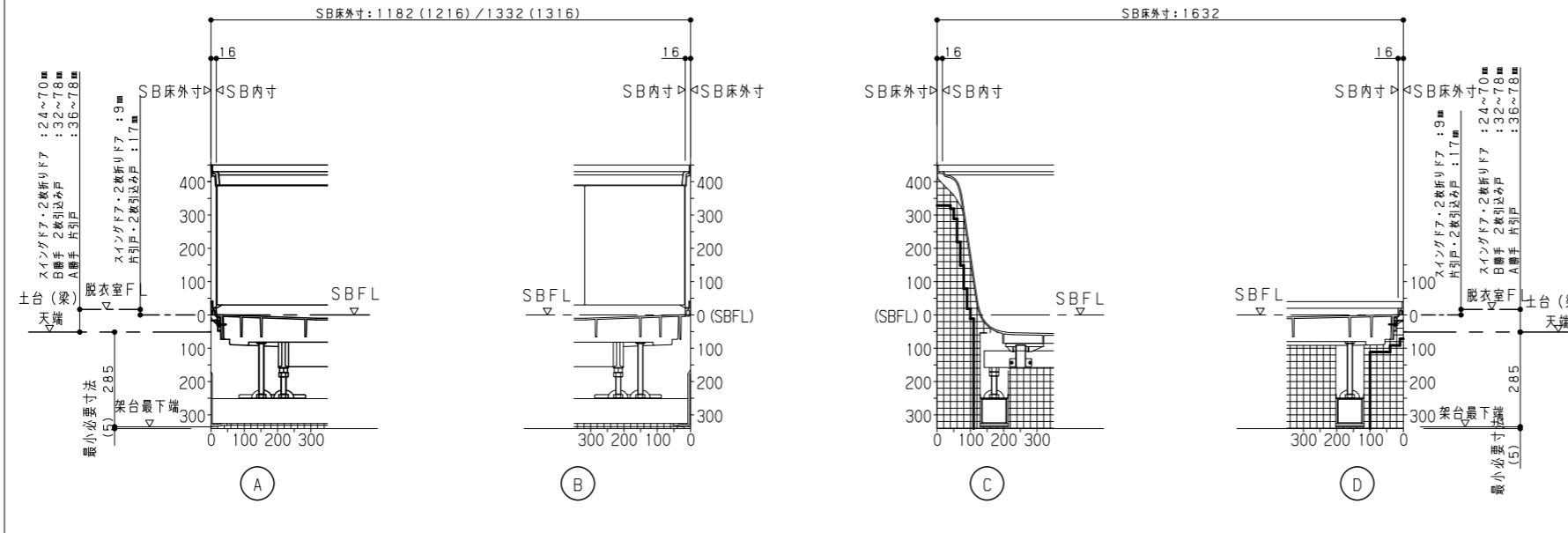

図中方眼の1目盛りは20mmを示す  
 図中太線はSB本体と干渉しない範囲(本体から約20mm)を示す

Panasonic

名称 サンプルプラン

作図日:

図名 パナソニックバスルーム FZ 1216 AR 【2018年8

代理店様名(ご担当)

( )

担当

販売店様名(ご担当)

( )

提案NO.

リクエストNo:

# 電気器具関連 共通事項

## 電気配線図

- 電源線 (現場調達)
- 電源線 (商品付属)
- - - 弱電流電線 (商品付属)

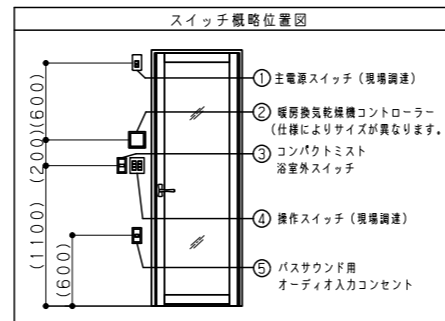

サークルLED照明  
スクエアLED照明  
プラネット照明 (LED)  
四角丸プラケット照明 (LED)

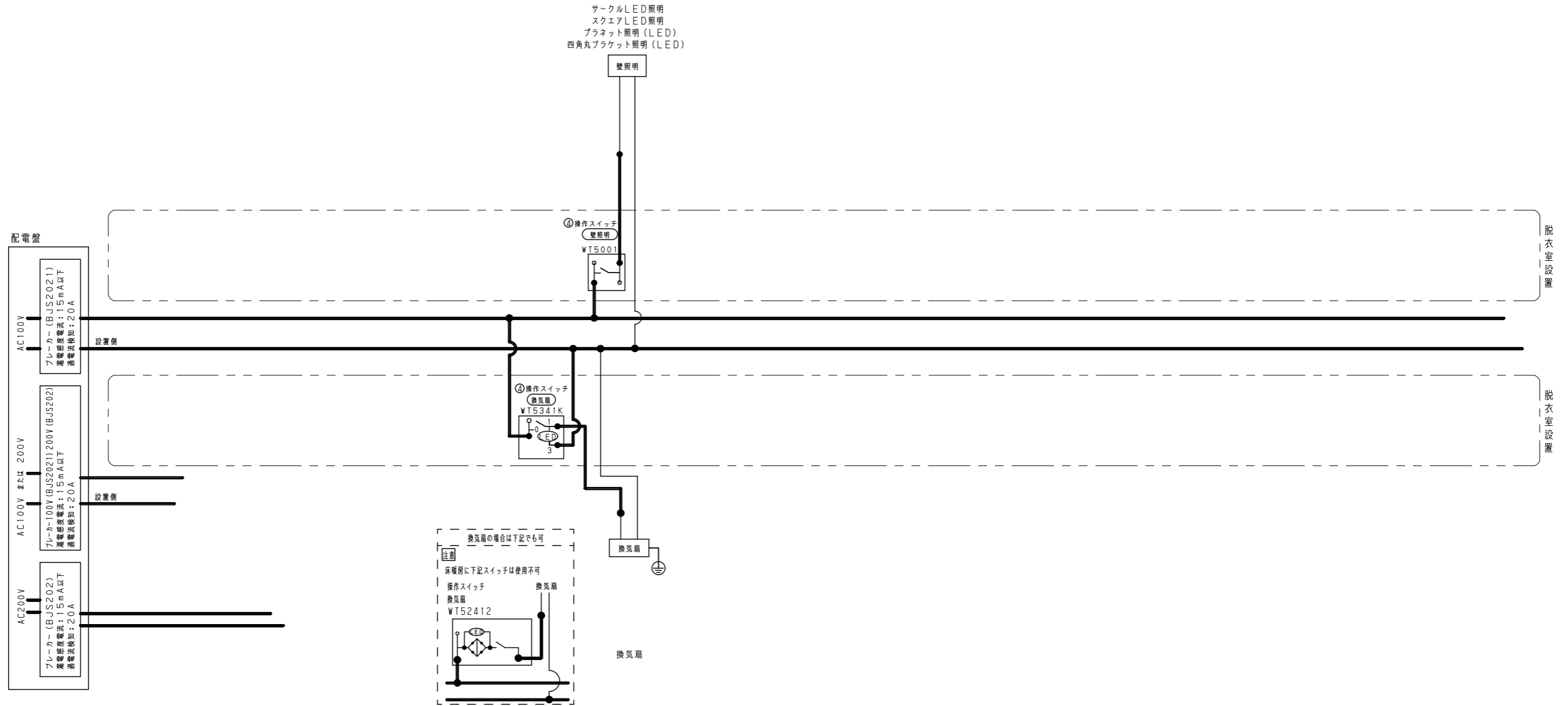

Panasonic

名称 サンプルプラン

作図日:

図名 パナソニックバスルーム FZ 1216 AR 【2018年8

代理店様名 (ご担当)	( )	担当
販売店様名 (ご担当)	( )	提案NO.